

# Ranocchi

# GIS

azi

Contabilità  
Magazzino  
Ordini, Bolle, Fatture  
Distinta Base



[www.ranocchi.it](http://www.ranocchi.it)



## GIS AZI: GESTIONE INTEGRATA SERVIZI AZIENDA

La piattaforma GIS Azi racchiude in sé tutte le peculiarità tipiche di una suite moderna ed efficiente: univocità, completezza e disponibilità immediata dei dati, automazione dei processi gestionali. GIS Azi consente la gestione dell'**area amministrativa, fiscale, vendite e acquisti, magazzino e distinta base**, è quindi **la soluzione ideale per le piccole-medie imprese commerciali, artigiane e per i liberi professionisti**. La contabilità di GIS Azi è completamente integrata con quella dello studio commerciale che utilizza i programmi GIS Ranocchi.

GIS Azi inoltre offre una serie di soluzioni specifiche per la gestione di tematiche particolari:

- Gestione dei contratti a fatturazione ricorrente
- Gestione Prenumerati Fiscali
- Gestione Cooperativa Pescatori
- Creazione File Fatturazione CONAD
- Gestione CONAI
- Emissione di fattura da agente
- Gestione importi RAEE e SIAE
- Produzione di bevande alcoliche soggette ad accise
- Gestione di articoli a misure
- Gestione cauzioni
- Produzione da distinta base con lotto sui componenti
- Gestione automatica DDT articoli prodotti

## I PLUS DI GIS AZI

### Esperienza

Realizzato da un gruppo di lavoro con esperienze maturate in oltre 30 anni di analisi e assistenza in primarie aziende del settore.

### Semplicità

Facilità e immediatezza di utilizzo dell'applicativo grazie alla semplicità e intuitività delle maschere e delle gestioni.

### Storicizzazione

Storicizzazione dei dati anagrafici, di tutte le tabelle e di tutti gli elementi contabili.

### Anagrafica Unica

Condivisione con gli altri applicativi della linea GIS delle strutture di base e delle anagrafiche, eliminando in tal modo ogni duplicazione dei dati tipica dei prodotti di vecchia concezione.

### Office

Integrazione con applicazioni di office automation. Export nativo in formato Excel delle tabelle presenti nei programmi e delle stampe più significative.

### Stampe Grafiche

Stampe di servizio realizzate in modalità grafica. Modulistica fiscale su form .pdf prelevati direttamente dai siti ministeriali ufficiali.

### Fatture Elettroniche

GIS Azi permette di gestire la generazione e l'invio delle fatture elettroniche allo SDI (tramite PEC o tramite HUB Digitale), la ricezione delle fatture passive e il loro passaggio in contabilità.

### Sviluppo

Realizzato con uno strumento innovativo di tipo IDE che garantisce velocità di sviluppo, robustezza del codice e portabilità degli applicativi su qualsiasi piattaforma.

### Installazione

GIS Azi può essere installato su server on premise (in locale) o in cloud.

## Anagrafica Unica

L'anagrafica unica (ditta, clienti, fornitori ecc.) alimenta tutta la procedura e consente la più efficiente e ordinata gestione delle singole operazioni e registrazioni.

L'anagrafica unica permette l'inserimento delle singole informazioni una sola volta, riducendo in tal modo rischi di errore e garantendo risparmio di tempo. Le variazioni dei dati anagrafici possono essere storicizzate. L'informazione, una volta inserita, è disponibile per ogni procedura, anche se attivata in tempi successivi.

Possibile archiviazione della firma autografa per riprodurla negli appositi campi dei dichiarativi. Collegamento alla banca dati CCIAA, per acquisizione automatica dei dati anagrafici.

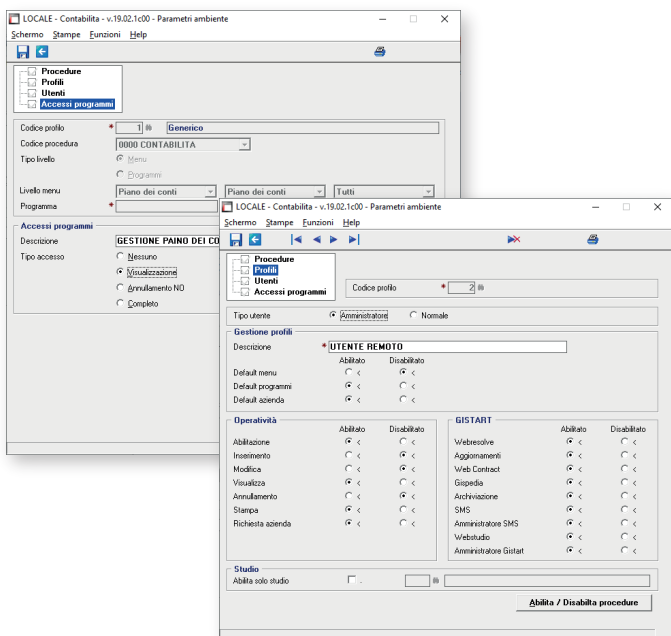
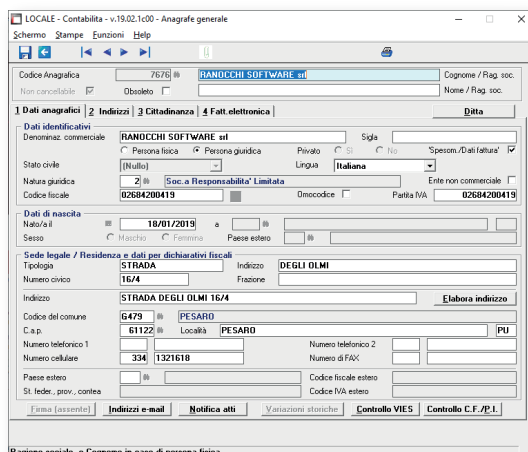

## Profilazione utenti e sicurezza

L'accesso ai programmi è regolamentato da User ID e Password assegnati dall'amministratore del sistema. E' possibile limitare l'accesso a funzioni, tabelle, anagrafiche, sino all'attivazione dei singoli programmi o limitare l'accesso ad una singola azienda.

Il sistema di autenticazione è in linea con le *best practice* di sicurezza informatica suggerite ai fini del GDPR: password complesse, scadenza periodica password, log degli accessi, blocco dopo n tentativi falliti, crittografia delle password.

## Tabelle Comuni

Tutti gli applicativi della Suite GIS si basano su tabelle comuni, precaricate e aggiornate dal fornitore che permettono una immediata operatività, riducendo i tempi di caricamento ed evitando inutili "ridondanze" di informazioni e rischi di mancanza dei dati.

Le principali tabelle sono: comuni, province, regioni, aliquote IMU, tariffe catastali, codici attività, codici tributo, uffici unici, sedi INPS, sedi INAIL, tabelle IVA ecc.

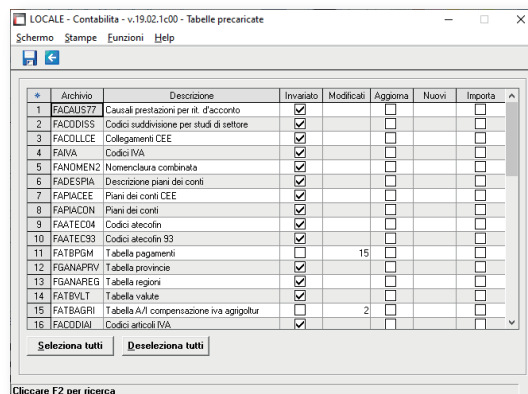

# FUNZIONI GENERALI

La procedura GIS Azi, alla stregua di tutti gli altri applicativi che compongono la suite GIS, è stata studiata per fornire all'utente, in modo semplice e intuitivo, le informazioni di base e gli strumenti necessari all'espletamento degli adempimenti periodici, anche grazie alla possibilità di consultare e interagire facilmente con i dati storici e statistici.

L'interfaccia grafica e il menu ad albero permettono un immediato ed intuitivo accesso ai programmi, facilitato dall'eventuale personalizzazione del menu in funzione delle esigenze dell'azienda.

È attiva la funzione di ricerca testuale per la immediata individuazione dei programmi.

Il portale GIS Start Web, punto di ingresso a GIS e ai servizi collegati, permette agli operatori di consultare le note operative che accompagnano ogni versione dei programmi, aprire ticket ai reparti di assistenza allegando documenti e/o videate e attivare il controllo remoto permettendo l'accesso in teleassistenza da parte del fornitore.

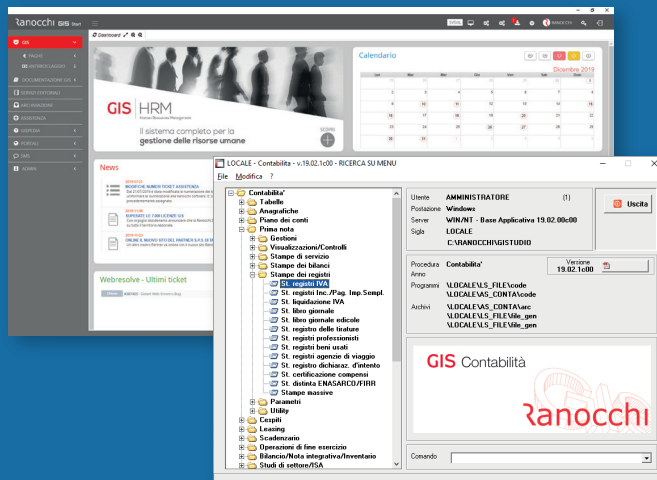

## GIS Start Web

GIS Start Web è il portale di accesso alle procedure GIS e tutti i servizi collegati, in particolare:

**Aggiornamenti:** download automatico degli aggiornamenti dei programmi GIS e delle note di release.

**Documentazione GIS:** Manuali, Note Operative, Schede Tecniche, ecc., con ricerca full text nel contenuto dei documenti.

**Servizi Editoriali:** per consultazione di banche dati sulla normativa fiscale e giuslavoristica, scadenziari e rassegna stampa aggiornata quotidianamente.

**Archiviazione logica dei documenti prodotti da GIS** ad uso interno (non sostitutiva), che permette una loro facile consultazione, con facoltà di esportazione di più documenti in un unico file archivio.

**Assistenza:** possibilità di aprire ticket di assistenza sui vari prodotti. Storico ticket e risposte, sempre in linea per una veloce consultazione, archivio delle domande frequenti. Attivazione della teleassistenza direttamente dall'applicativo.

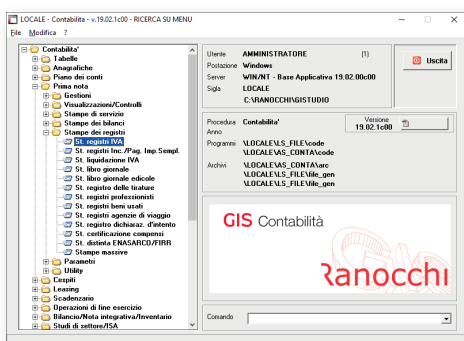
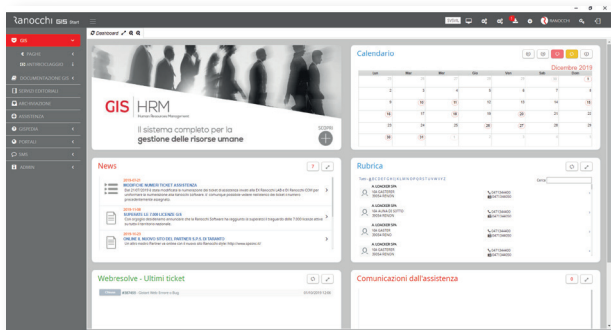

## Menu e Ricerche

**Menu:** menu in formato tree-view organizzato per argomenti e ordinato secondo la sequenza delle attività operative svolte dall'utente.

**Ricerche:** facilità di ricerca e selezione dei comandi con apposita funzione.

## STORICIZZAZIONE DATI E TABELLE

Gli archivi di GIS Azi sono stati disegnati per poter funzionare con il concetto di “data di validità”, tutte le informazioni anagrafiche, contabili e tabellari si riferiscono infatti ad un periodo di validità ben definito.

La storicizzazione permette l’efficiente e ordinata gestione di tutte le variazioni che possono intervenire in un’azienda senza per questo dover “inventare” meccanismi artificiosi (duplicazioni di anagrafiche o creazione di tabelle “ridondate”).

La storicizzazione dell’anagrafica unica implica che qualsiasi variazione di anagrafica, sia immediatamente disponibile per qualsiasi procedura della suite.

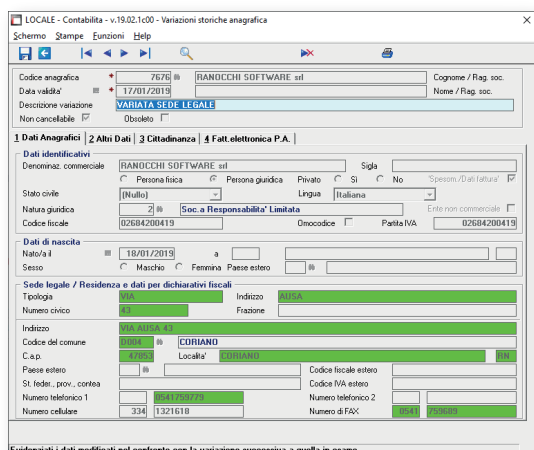
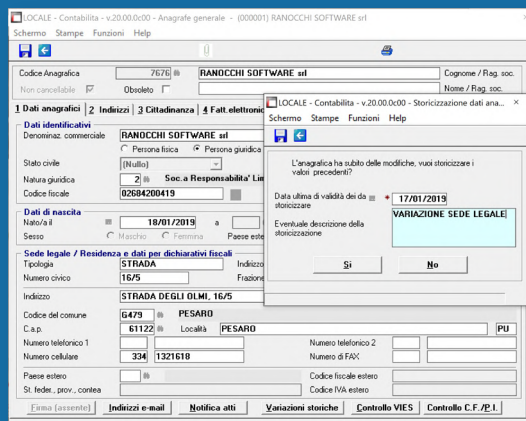

## Ogni dato anagrafico è storicizzabile

Ogni programma della suite legge i dati anagrafici in funzione del periodo di validità. Le stampe si adeguano ai riferimenti dei periodi coerenti con le date storicizzate.

## Storicizzazione del piano dei conti

La possibilità di associare una data di validità al piano dei conti permette di poter variare nel tempo i parametri “fiscali” e “civilistici” associati al singolo conto.

Per esempio, al variare della percentuale di deducibilità di una determinata voce di spesa, sarà sufficiente associarvi una data; in tale modo tutti i costi registrati da tale data in avanti saranno associati alla nuova aliquota di deduzione, senza alcuna necessità per l’operatore di ricordare alcunchè riguardo tale variazione.

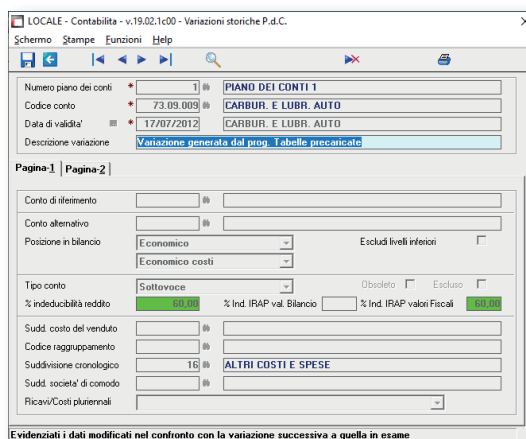

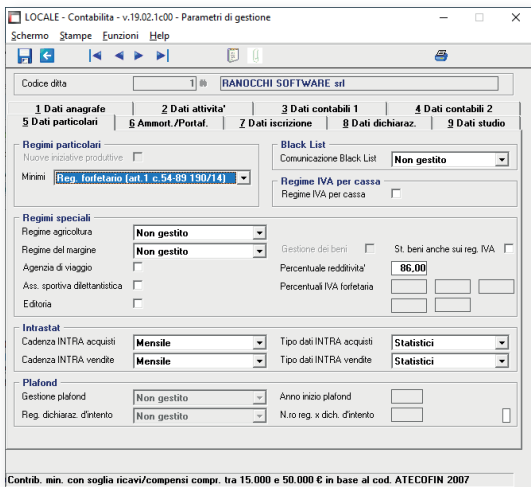

## Storicizzazioni elementi contabili dell'azienda

Oltre alla storicizzazione dei dati anagrafici, sono storicizzabili tutti i dati relativi alla gestione contabile dell'azienda; ciò permette continuità nella contabilizzazione dei documenti, delegando al programma la corretta gestione.

### Variazione regimi IVA

Il caso di attivazione o disattivazione di un regime IVA (es. attivazione regime Forfettario) è gestibile attraverso una semplice informazione fornita al sistema. L'operatore dovrà solamente attivare/disattivare il regime IVA voluto, associandogli una data di attivazione/disattivazione.

Dalla data di validità inserita, le registrazioni saranno automaticamente trattate secondo il diverso regime contabile.

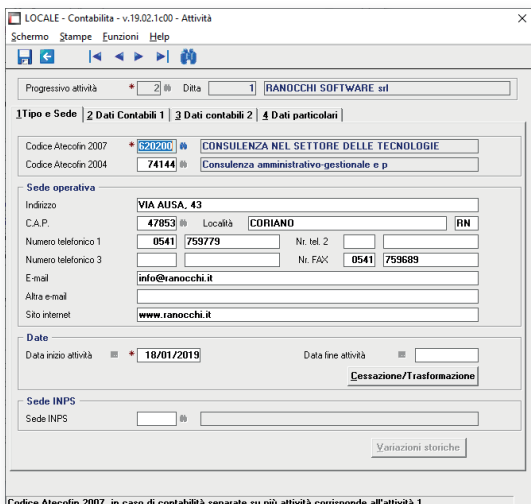
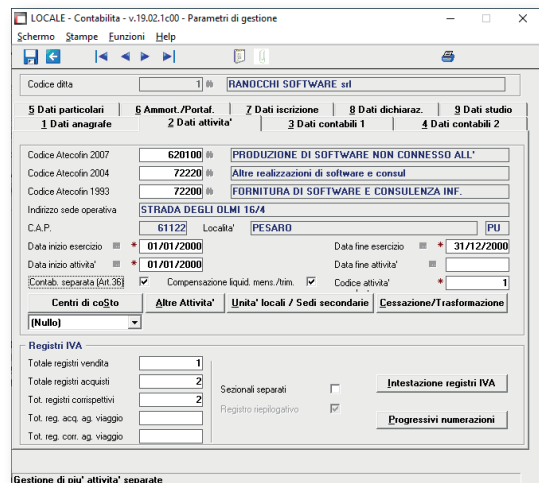

### Inizio di attività secondaria in corso d'anno

GIS Azi permette l'attivazione di una attività secondaria in corso d'anno (ai fini dell'art.36) imponendo alla procedura di dover considerare la multi attività nelle registrazioni contabili.

Tutte le stampe e i dichiarativi saranno automaticamente distinti per attività a partire da tale data.

# CONTABILITÀ

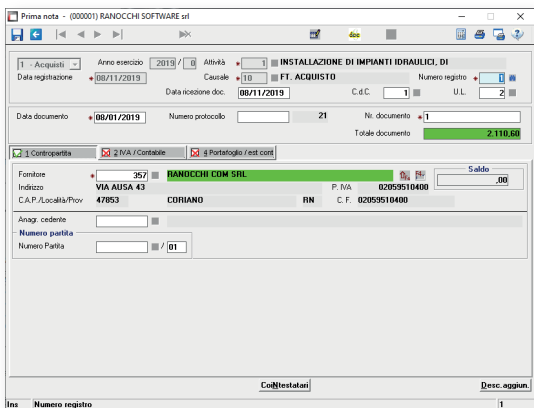

## Registrazione di prima nota

La prima nota è il motore di inserimento dei dati contabili.

L'interfaccia di GIS Azi si predispone in funzione della causale o della tipologia di registrazione selezionata. Il saldo del conto è sempre in linea.

Il protocollo viene assegnato alla chiusura della registrazione con una gestione separata della numerazione tra protocollo e fatture anche per le fatture di vendita.

Ulteriori caratteristiche funzionali sono:

- Possibilità di indicare il pagamento contestuale alla registrazione, anche parziale, della fattura.
- Ricerca e modifica delle registrazioni attraverso una gestione grafica ad albero con criteri di ricerca dinamici (per data, per tipo di operazione, per registro ecc.).
- Bilanci di verifica con simulazione delle chiusure di periodo e comparati tra periodi sempre in linea.

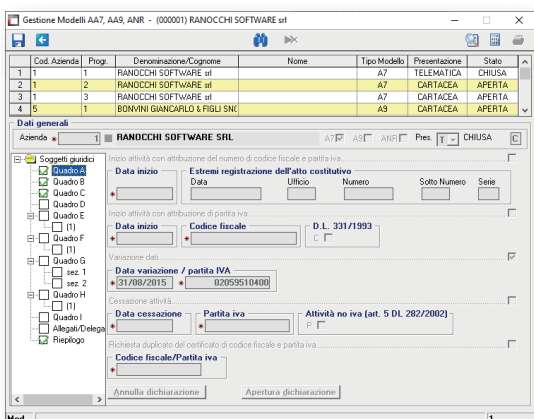
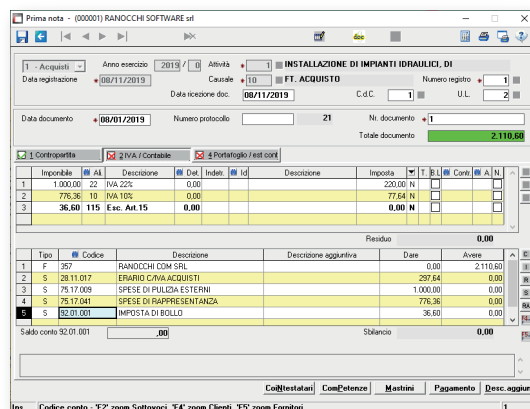

## Gestione IVA

La procedura gestisce in automatico tutti gli adempimenti IVA dalla comunicazione delle variazioni (Moduli AA7/AA9), alla comunicazione, dalla dichiarazione IVA annuale agli invii telematici.

I saldi progressivi (IVA, contabili ecc.) sono aggiornati in tempo reale dopo ogni registrazione, senza nessuna necessità di elaborazioni preventive, compresa la delega F24.

I codici IVA sono completamente personalizzabili da parte dell'operatore.

## Cespiti

GIS Azi gestisce i cespiti secondo i principi generali che regolano l'intera procedura: anagrafica unica, integrazione delle informazioni e automazione delle operazioni.

La gestione copre tutte le fasi di vita di un cespite, automatizzando ogni singola operazione contabile: acquisto e registrazione nel libro cespiti, manutenzioni, ammortamenti (civiltico e fiscale), rivalutazioni, svalutazioni, cessioni e calcolo delle minus/plusvalenze.

**Archivio Cespiti - (000001) RANOCCHI SOFTWARE srl**

Azienda: **1 RANOCCHI SOFTWARE SRL**

1 Archivio | 2 Dati identificativi | 3 Movimenti

N.ro cespite	In. tott.	Desc. sottospecie	Descrizione	Alti	Valore fiscale	Valore civilistico
1/0000/0000 4		Impianti e mezzi di sollev.	MULETTO THOMSON	1	700,00	650,00
2/0000/0000 5		Macchine, apparecchi e att.	FRESA	1	0,00	0,00
3/0000/0000 7		Arredamento	ARREDI	1	350000,00	350000,00
4/0000/0000 15		Autoveicoli, motoveicoli e sim	AUTOVEETTURA GOLF CABRIO	1	0,00	0,00
5/0000/0000 15		Autoveicoli, motoveicoli e sim	AUTOVEETTURA FORD IA	1	21250,27	0,00
6/0000/0000 15		Autoveicoli, motoveicoli e sim	LEASING FABBRICATO B	1	100000,00	100000,00
7/0000/0000 5		Macchine, apparecchi e att.	PLASTIFICATRICE	1	11000,00	11000,00

Totali Fiscali		Totali Civilistico	
Valore di acquisto/produz.	1.000,00	Valore di acquisto/produz.	1.000,00
Spese incrementalive	0,00	Spese incrementalive	0,00
Contributo in c/impianti	0,00	Contributo in c/impianti	0,00
Rivalutazioni	200,00	Rivalutazioni	200,00
Svalutazione	0,00	Svalutazioni	50,00
Fondo ammortamento	682,50	Fondo ammortamento	598,75
Ammortamento ordinario	295,50	Ammortamento ordinario	598,75
Ammortamento anticipato	0,00	Importo non ammortizzabile acquisto	500,00
Ammortamento indeducibile	317,00	Valore residuo stimato	0,00
Importo non ammortizzabile acquisto	500,00	Val. acquisto bene ven./elim. fisica	0,00
Val. acquisto bene ven./elim. fisica	0,00		
Manif/sep ammortamento	0,00		
Residuo ammortizzabile	97,50	Residuo ammortizzabile	51,25

**Visualizza partite - (000001) ROSSI & C. SRL**

Codice cliente: **3 BIANCHI ROMANO**

Partite visualizzate: **Solo partite aperte** Da numero partita: **0** A numero partita: **999999**

Nr./S. Part	Dt. Doc.	Nr./S. Doc.	Dt. Reg.	Descrizione causale	Dt. Scad.	Imponibile	S
1	2/01	12/02/19	3	12/02/19	22/02/19	279,00	D
2				Saldo partita:		279,00	D
3	5/01	150219	6	150219	250219	1933,60	D
4				Saldo partita:		1933,60	D
5	9/01	120319	10	120319	220319	29,25	D
6				Saldo partita:		29,25	D
7	15/01	90719	19	90719	190719	6763,68	D
8				Saldo partita:		6763,68	D
9	23/01	291019	27	291019	81119	366,00	D
10				Saldo partita:		366,00	D
11	26/01	121119	31	121119	221119	1959,93	D
12				Saldo partita:		1959,93	D

Saldo totale: **11.331,46**

## Estratto conto a partite aperte

Tutte le schede clienti e fornitori sono gestite con la modalità a partite aperte così da permettere l'evidenziazione di crediti e debiti in maniera analitica e gestire le operazioni con riferimento alla singola partita. L'operatività a partite aperte è completata con la gestione del portafoglio e dello scadenzario.

## Centri di costo

GIS Azi permette la gestione della contabilità per centri di costo e l'impostazione di regole di ribaltamento automatico: con la semplice indicazione dei centri di costo è possibile attivare in prima nota l'inserimento delle registrazioni di contabilità analitica.

**Prima nota - (000001) ROSSI & C. SRL**

Data registrazione: **01/03/2020** Numero registrazione: **4**

Codice attività: **1** **COMMERCIO AL DETTAGLIO DI FERRAMENTA, VE**

Lista conti da ripartire

1	28.11.017	ERARIO C/IVA ACQUISTI	D	440,00	1
2	73.01.013	MERCI C/ACQUISTI	D	2000,00	2

Ripartizione conto su centri di costo

1	Promiscuo	Descrizione centro di costo	Importo	Importo auto.	
2	1	Centro di costo 1	200,00	0,00	
3	2	Centro di costo 2	800,00	0,00	
4	3	Centro di costo 3	1000,00	0,00	

Riferimento prima nota

Data registrazione: **01/03/2020** Numero prima nota: **4** Movimento di prima nota



# PREVENTIVI, ORDINI, BOLLE E FATTURE

## Ordini clienti-fornitori

GIS Azi permette la completa gestione degli ordini da cliente (indicati anche come impegni) e degli ordini a fornitori, e in funzione di questi consente di gestire la pianificazione delle scorte di magazzino.

Ogni singolo ordine può essere evaso totalmente o parzialmente, anche in più fasi; in ogni momento è possibile effettuare interrogazioni sullo stato degli ordini e verificare con quali documenti sono stati evasi.

Altre caratteristiche:

- Possibilità di collegare documenti e immagini all'ordine.
- Possibilità di collegare l'ordine a una commessa e di associare vari tipi di documenti o immagini.
- Possibilità di consultare tutti i documenti di vendita (DDT/fatture) generati da un ordine.
- Stampa scadenziario ordini per articolo.
- Stampa ordinato/impegnato e disponibilità articolo.

## Caricamento documenti da preventivi

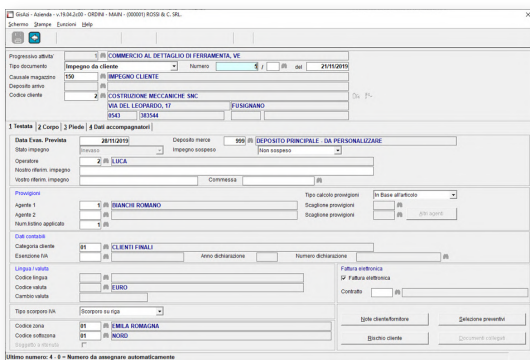

## Selezione preventivi

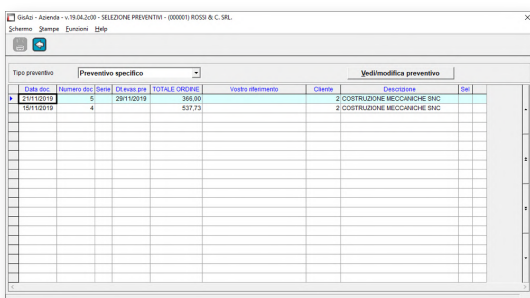

## Testata ordine

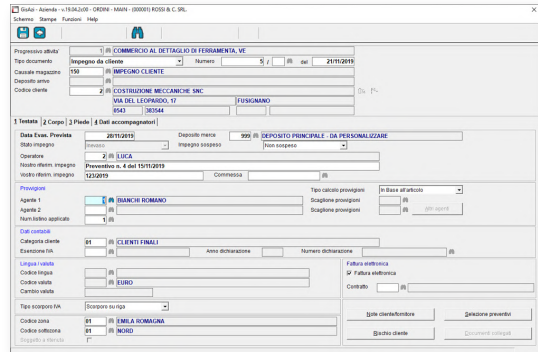

## Dati corpo ordine

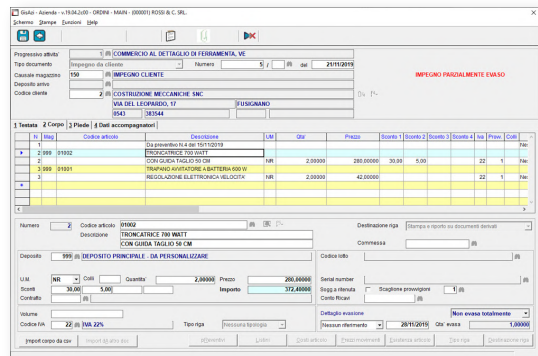

## Preventivi clienti-fornitori

Dal punto di vista operativo la gestione dei preventivi rispecchia quella degli ordini.

Suddivisione tra preventivi "specifici", legati cioè a singoli clienti o fornitori, e preventivi "generici" richiamabili anche più volte, indipendentemente dal cliente o fornitore.

Dai preventivi registrati si possono generare velocemente ordini oppure documenti di vendita come DDT e fatture.

## Bolle e fatture

Il modulo di fatturazione permette la gestione di tutte le casistiche connesse all'elaborazione e stampa dei documenti di vendita aziendali, comprendendo sia i documenti previsti dalla normativa fiscale (DDT, fatture, ricevute fiscali, note di credito) che quelli generici quali buoni di consegna, fatture pro-forma ecc.

Principali caratteristiche:

- Possibilità di collegare i documenti a una commessa e di associare vari tipi di documenti o immagini.
- Sconti e prezzi da listino o per cliente, data e quantità.
- I listini personalizzati per cliente sono aggiornabili in tempo reale (su richiesta dell'utente) ad ogni emissione di nuovo documento di vendita.
- Calcolo eventuale contributo RAEE, SIAE e CONAI.
- Vendita di prodotti kit.
- Fatturazione immediata e differita con varie modalità.
- Emissione di fattura per professionisti con ritenuta d'acconto, e contributo integrativo cassa previdenza.
- Calcolo contributo Enasarco per fatture emesse da agenti.
- Gestione vendita da banco con emissione documento di vendita e collegamento al registratore di cassa e/o POS.
- Generazione scadenze.
- Contabilizzazione fatture emesse con registrazione automatica in prima nota immediata o differita.
- Contabilizzazione scadenze.
- Generazione provvigioni.
- Generazione del file .xml della fattura elettronica.
- Ripristino dello stato del documento progenitore nel caso di annullamento di un documento di vendita (esempio: l'annullamento di una fattura ancora non inviata a SDI, ripristina anche lo stato di "bolla fatturabile" dei DDT collegati).

- Sulle righe di qualsiasi documento è sempre possibile consultare lo storico degli articoli venduti al cliente.

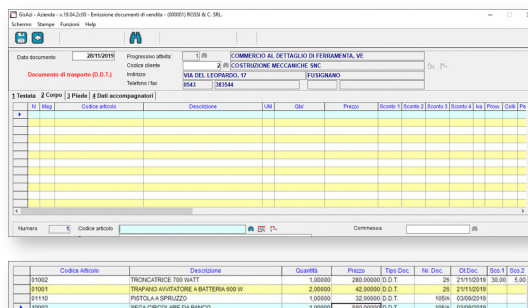

- Per ogni articolo è possibile consultare istantaneamente: listini, prezzi personalizzati, prezzi di costo, prezzi praticati nel tempo e preventivati, esistenza in magazzino.

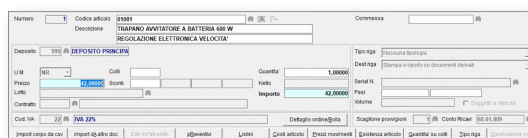

- È possibile importare i dati del corpo documento da file esterni o da documenti già esistenti.
- Da ogni documento è possibile risalire ai documenti collegati di provenienza e destinazione.

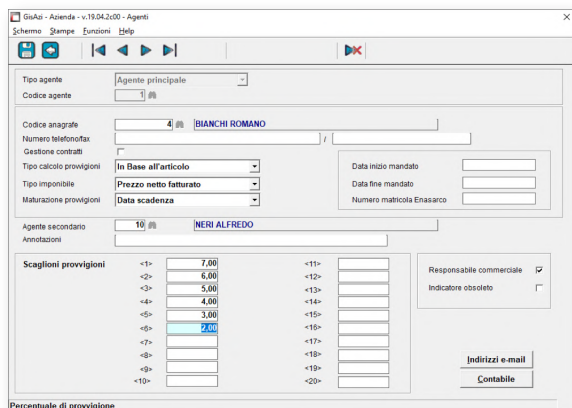
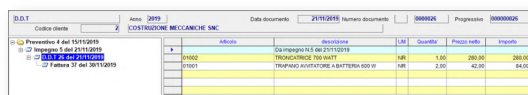

## Agenti e Provvigioni

GIS Azi è stato realizzato per dare una risposta alle principali esigenze aziendali in materia di provvigioni, permettendo di gestire diverse modalità di calcolo, in funzione dell'agente, del cliente o dell'articolo venduto.

- Due agenti definibili sul cliente, con estensione fino a 10, per situazioni particolari, in fase di emissione fattura.
- Agenti principali e agenti collegati.
- Gestione scaglioni provvigioni con percentuali differenziabili per agente.
- Provvigioni in funzione degli sconti praticati sulla base di un listino di riferimento.
- Provvigioni in funzione della differenza di prezzo rispetto a un listino di riferimento.
- Maturazione provvigioni sul fatturato o sull'incassato (anche su incassi parziali).

## Scadenario

GIS Azi permette la gestione delle scadenze attive e passive che, in mancanza del modulo di contabilità (opzionale) possono essere selettivamente chiuse in maniera parziale o totale tramite la funzione di "salda scadenze".

La procedura consente inoltre:

- Generazione automatica della distinta effetti.
- Creazione del file per la presentazione effetti della distinta tramite Home Banking.
- Contabilizzazione automatica effetti.
- Stampa estratto conto e solleciti di pagamento.
- Stampa situazione scadenze a data.
- Accorpamento scadenze.
- Gestione piano di rientro.

Data scade	Descrizione	Tipi pagamenti	Data doc	Numero doc	In scadenza	P.	Da pagare
30/11/2019	1 L'INFORMATICA SRL	Ricevuta bancar	30/10/2019	32	132,96		
30/11/2019	1 L'INFORMATICA SRL	Ricevuta bancar	30/10/2019	33	152,00		
30/11/2019	1 L'INFORMATICA SRL	Ricevuta bancar	31/10/2019	35	723,45		
30/11/2019	1 L'INFORMATICA SRL	Ricevuta bancar	29/10/2019	30	213,54		
31/12/2019	1 L'INFORMATICA SRL	Ricevuta bancar	01/10/2019	28	317,30		
31/12/2020	1 L'INFORMATICA SRL	Ricevuta bancar	01/10/2019	28	317,30		
31/12/2019	2 COSTRUZIONE MECCANICHE SNC	Ricevuta bancar	30/11/2019	37	321,08		
30/11/2019	3 BIANCHI ROMANO	Bancomis	30/10/2019	35	5.116,20		
30/11/2019	4 BALARDINI GRANDI MAGAZZINE S.R.	Ricevuta bancar	04/10/2019	27	181.270,87		
30/11/2019	4 BALARDINI GRANDI MAGAZZINE S.R.	Ricevuta bancar	30/10/2019	31	1.251,74		
30/11/2019	17 ISTITUTO TECNICO A. VOLTA	Bancomis	30/10/2019	34	500,00		
30/11/2019	17 ISTITUTO TECNICO A. VOLTA	Bancomis	30/10/2019	34	500,00		

## Statistiche di vendite e acquisti

Un efficace strumento di analisi delle vendite e degli acquisti aziendali che permette di tenere sempre controllo l'andamento della gestione.

La procedura prevede modelli statistici personalizzabili con pochi passaggi dall'utente per impostare i report utili alle proprie valutazioni

Il modulo di gestione statistiche si integra con gli strumenti di produttività individuale consentendo l'esportazione dei dati elaborati in formato Excel.

## Fatturazione elettronica

GIS Azi consente la generazione delle fatture in formato .xml per la gestione completa e automatica dell'intero processo di fatturazione elettronica, internamente alla procedura o tramite servizi esternalizzati:

- Verifica delle fatture prima di procedere all'invio verso il Sistema di Interscambio (SDI).
- Invio allo SDI tramite PEC delle fatture firmate, con recupero e abbinamento delle ricevute.
- Conservazione sostitutiva delle fatture elettroniche emesse consultabili in qualsiasi momento.
- Possibilità di scarico fatture elettroniche dal sito dell'Agenzia delle Entrate.
- Generazione della fattura da fornitore dal file .xml della fattura elettronica con aggiornamento del magazzino per le fatture immediate o accompagnatorie e passaggio in contabilità.

Inv. n°	Data	Importo	Stato	Tipi inv.	Tipi inv. v.	Importo	Stato	XML non inviato
1	19/10/2020	1.284,95	PROV	3	BANCHI ROMANO	1.284,95	PROV	<input type="checkbox"/>
2	19/10/2020	1.284,95	PROV	3	BANCHI ROMANO	1.284,95	PROV	<input type="checkbox"/>
3	30/11/2020	49,55	PROV	3	BANCHI ROMANO	49,55	PROV	<input type="checkbox"/>

# MAGAZZINO

# Articoli

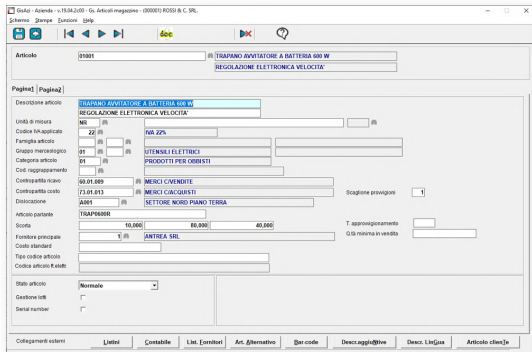

Gli articoli di magazzino possono essere classificati per famiglie, gruppi e sottogruppi merceologici, categorie, marca e tipologia.

Su ogni articolo è prevista la doppia unità di misura con possibilità di esprimere la conversione tra le due tramite un coefficiente numerico o una formula.

Per ogni articolo è possibile gestire delle note aggiuntive da riportare nella stampa dei documenti.

La descrizione dell'articolo e le relative note aggiuntive possono essere caricate anche nella lingua associata al cliente.

- Gestione lotti (data scadenza, rintracciabilità).
- Gestione "serial number".
- Gestione delle scorte.
- Gestione kit (scarico automatico componenti in vendita).
- Gestione prodotti alimentari art.62.
- Codici a barre, stampa etichette.
- Tempi di approvvigionamento.
- Quantità minima in vendita.
- Campi liberi sull'anagrafica articoli.
- Corrispondenza con i codici articoli di clienti e fornitori.
- Contributo RAEE, SIAE, CONAI.
- Associazione immagini e documenti ad articoli e commesse.

## Gestione del magazzino

La gestione del magazzino è impostata su più depositi destinati ad accogliere merce di proprietà o merce di altri nel caso di conto lavorazione o conto deposito.

La gestione è guidata da causali predefinite che determinano la movimentazione degli articoli e l'aggiornamento dei valori progressivi.

È comunque possibile definire ulteriori causali da parte dell'utente.

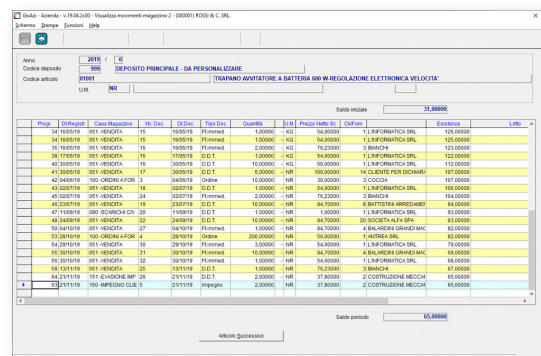

## Stampe di magazzino

GIS Azi consente di avere sempre disponibili tutte le principali stampe della situazione di magazzino, tra queste:

- Inventario di magazzino con valorizzazione in base ai più comuni criteri di valorizzazione.
- Stampa scheda movimentazione per articolo.
- Situazione scorte di magazzino.
- Tracciabilità dei lotti.
- Stampe per "serial number".
- Stampe etichette articoli.
- Ripartizione spese in acquisto sui costi dei prodotti.
- Inventari fisici a data e generazione automatica movimenti di rettifica.
- Apertura automatica su nuovo esercizio.
- Gestione documenti di acquisto con aggiornamento magazzino e contabilizzazione automatica.
- Caricamento fatture acquisto da file .xml della fattura elettronica.
- Visualizzazione/interrogazione movimenti.

## Listini vendite e acquisti

I prezzi di vendita si basano sulla codifica di listini (da 1 a 999) e su condizioni particolari (prezzi personalizzati) per promozioni e accordi contrattuali.

- Listini di vendita con data di inizio e fine validità.
- Listini in valuta.
- Listini di vendita a fasce di quantità.
- Creazione e variazione automatica listini di vendita in base a vari parametri scelti dall'utente.
- Prezzi personalizzati per cliente/articolo, categoria cliente, categoria articoli, gruppo merceologico e famiglia articoli.
- Archivio listino fornitori con prezzi, sconti, eventuali maggiorazioni, codice articolo e descrizione articolo del fornitore.
- Possibilità di aggiornamento automatico listino fornitori in fase di caricamento acquisti.
- Importazione articoli e listini da file esterni.

## DISTINTA BASE

GIS Azi consente di gestire l'insieme dei dati, sia quantitativi che di valore, necessari per il controllo della creazione di un prodotto finito e/o di un semilavorato.

La distinta può essere composta da un numero teoricamente illimitato di livelli.

La valorizzazione della distinta avviene utilizzando sia i centri di costo che i diversi valori di magazzino.

- Gestione della data di inizio e fine validità e della relativa distinta alternativa.
- Gestione delle revisioni.
- Gestione dell'articolo jolly.
- Gestione degli sfridi di produzione.
- Stampa del fabbisogno di produzione.
- Valorizzazione della distinta in base ai costi dei componenti e delle lavorazioni con possibilità di percentuali di ricarica sui singoli componenti e sul prodotto finito.
- Lancio della produzione con aggiornamento automatico dei magazzini.
- Esplosione distinta e ricerca componenti.
- Sostituzione massiva singoli componenti e valori quantità.
- Duplicazione distinte.
- Generazione listini da distinta base.

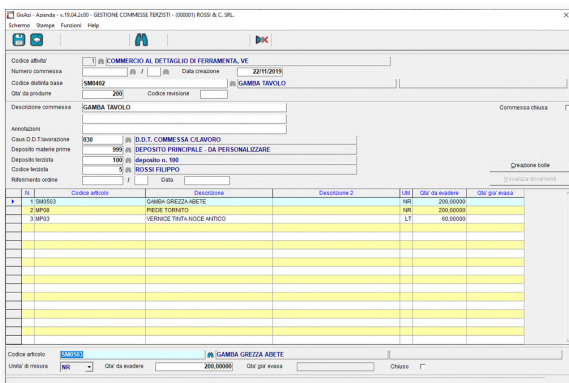
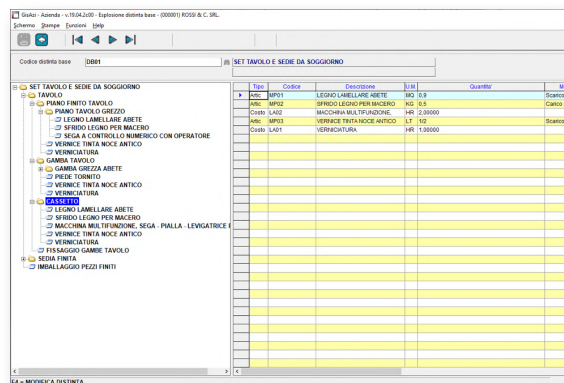

Commessa e bolle di conto lavoro con esplosione dei componenti della distinta.

Produzione di articoli a lotto e scarico di componenti a lotto in caso di attività che comportano l'utilizzo della gestione lotti.

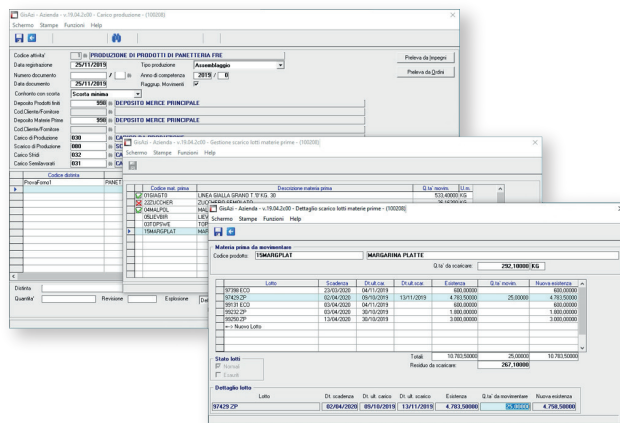

## Gestione del contratti a fatturazione ricorrente

Per gli operatori che fatturano canoni periodici di manutenzione e assistenza GIS Azi è dotato di una specifica funzionalità per la gestione dei contratti di erogazione dei servizi anche su base pluriennale e con rinnovo automatico.

La gestione dei contratti a fatturazione ricorrente consente la fatturazione automatica massiva simulata o definitiva dei contratti, con parametri di ricerca e selezione, stampe di controllo e report statistici.

- Periodicità di fatturazione mensile, bimestrale, trimestrale, quadrimestrale, semestrale, annuale.
- Storizzazione delle informazioni sullo stato del contratto (trattativa, attivo, sospeso, riattivato).
- Collegamento alla gestione provvigioni con aggancio da 1 fino a 10 agenti al singolo contratto.
- Definizioni di importi da fatturare solo nel primo anno di assistenza in caso di contratti pluriennali.
- Singole voci da fatturare totalmente nella prima rata per contratti con fatturazione distribuita nell'anno.

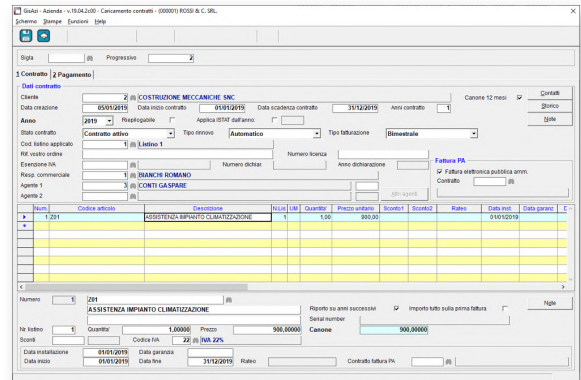

## Gestione prenumerati fiscali

GPF è il programma integrato in GIS Azi per la gestione dei documenti prenumerati fiscali movimentati nel corso dell'anno.

La procedura consente la generazione annuale del file telematico da inviare all'Agenzia delle Entrate secondo quanto previsto dalla normativa di riferimento (DPR n.404 del 5/10/2001) per i rivenditori autorizzati e le tipografie.

Gestione prenumerati fiscali può essere mono o multiautorizzazione e, tra le varie funzionalità, prevede:

- Carico e scarico a magazzino dei prenumerati fiscali.
- Gestione della vendita al dettaglio con la stampa della specifica richiesta completa dei dati del titolare dell'azienda che acquista prenumerati e del suo eventuale delegato.
- Gestione dei dati del titolare e dei delegati per ogni singolo cliente.
- Stampa della scheda di movimentazione per ogni singolo prenumerato a magazzino.
- Stampa dell'elenco dei carichi e del registro delle forniture.
- Stampa dell'inventario dei prenumerati fiscali a magazzino.
- Apertura di esercizio a inizio anno con riporto delle rimanenze dell'esercizio precedente con il dettaglio delle numerazioni fiscali dei fogli.
- Generazione del file telematico delle vendite effettuate nell'anno.

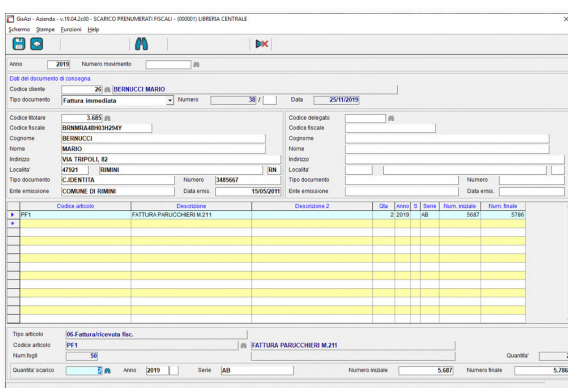

## Gestione Cooperativa Pescatori

La procedura presuppone che più ditte individuali di pescatori aderiscano ad una cooperativa che gestisca per loro conto gli adempimenti amministrativi e fiscali, dall'emissione fatture alla contabilità e i redditi.

Le ditte dei pescatori vengono caricate come ditte separate in GIS Azi, oltre a queste dovrà esistere la ditta corrispondente alla cooperativa stessa.

I pescatori vendono il pescato attraverso la cooperativa nelle aste del mercato ittico. Dal mercato ittico, ad ogni asta del pesce, i dati del venduto dai soci della cooperativa vengono trasmessi alla cooperativa attraverso un file di testo. In questo file oltre al venduto vengono riportate per ogni socio le spese di gestione che il mercato addebita alla cooperativa.

In base ai dati del file ricevuto dal mercato ittico, in maniera automatica la procedura crea le fatture che la ditta di ogni socio emette verso la cooperativa per il pesce venduto e le fatture che la ditta stessa della cooperativa emette verso ogni socio a fronte delle spese addebitate dal mercato.

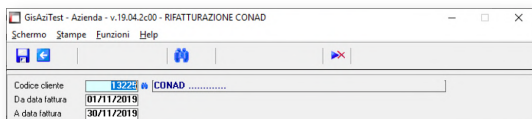
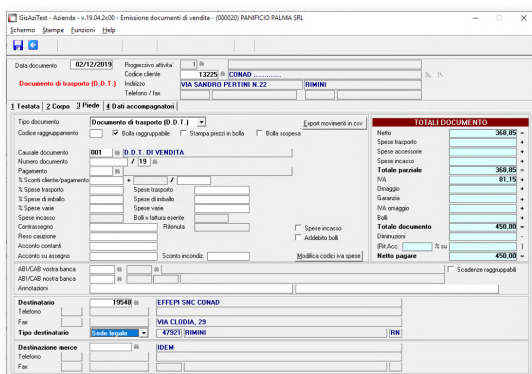
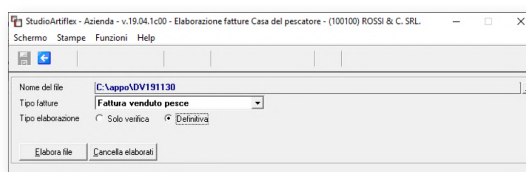
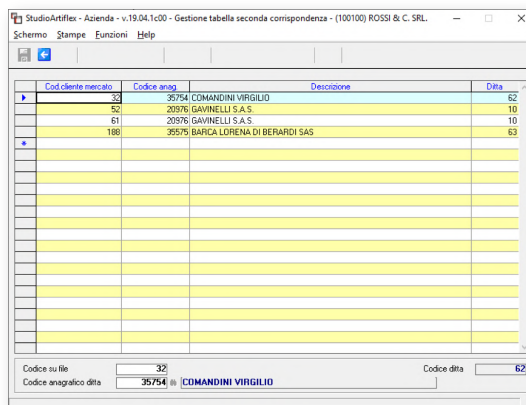

## Creazione file fatturazione CONAD

La procedura va eseguita periodicamente dall'utente, normalmente dopo ogni fatturazione da DDT, e consente di generare un file che rispetta il tracciato CONAD con i dati delle fatture emesse verso i punti vendita consociati CONAD.

In fase di emissione dei DDT CONAD figura come cliente, mentre il socio viene gestito come destinatario del documento, con o senza un'eventuale destinazione diversa della merce.

Il codice destinatario non prevede alcuna corrispondenza con il codice CONAD in quanto normalmente è quest'ultima che gestisce le corrispondenze dei codici dei consociati.

## Gestione CONAI

La gestione CONAI (Consorzio Nazionale Imballaggi) è indirizzata ai produttori di imballaggio; costoro, nella fornitura degli articoli di tipo imballaggio devono caricare il costo aggiuntivo stabilito dal CONAI.

Il costo da applicare dipende da diverse variabili: il materiale (carta, plastica, legno, alluminio, vetro, acciaio), la tipologia, la quantità di materiale impiegata, la natura dell'acquirente.

- Gestione tabella materiali usati per imballaggio con il costo CONAI per tonnellata.
- Gestione di una seconda tabella di tipi di imballaggi legati al tipo di materiale.
- Collegamento degli articoli al tipo materiale e di imballaggio.
- Parametrizzazione dei clienti in base a diverse modalità di applicazione del costo (cliente totalmente, parzialmente soggetto o completamente esente).
- Riporto 'automatico' in fattura del contributo CONAI distinto dal costo dell'articolo.
- Stampe di supporto con esposizione dei dati richiesti dalle dichiarazioni periodiche (mensili, trimestrali, annuali) da fornire al CONAI.

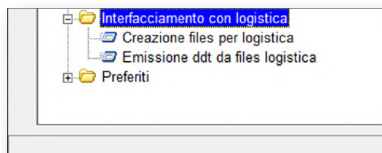
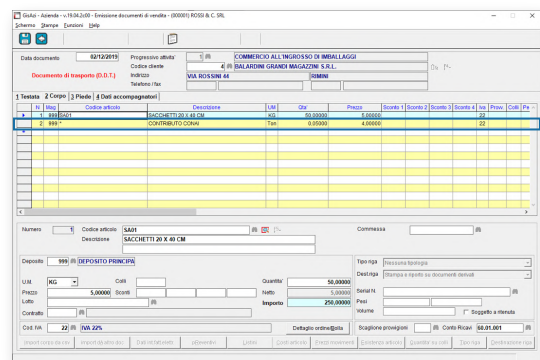
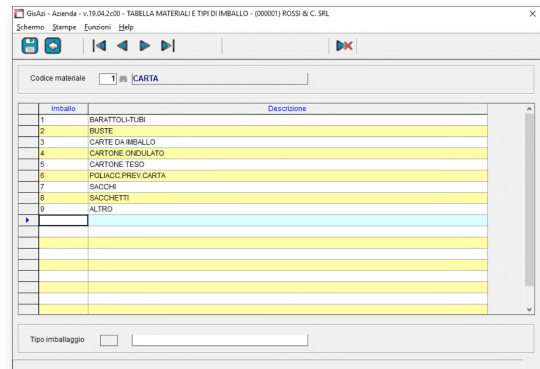

## Interfacciamento con logistica

Per le aziende che si avvalgono di software di gestione logistica del magazzino (stoccaggio e prelievo ordini di vendita) abbiamo previsto una procedura di interfacciamento mediante interscambio di file dati. La procedura presuppone la presenza su GIS Azi degli ordini di vendita (impegni).

Periodicamente l'utente lancia un programma che elabora tutti gli ordini di vendita ancora non inviati al software di logistica e, per quelli che ricadono nei limiti dei parametri di elaborazione, viene generato un file in formato .csv contenente tutte le informazioni necessarie al prelievo dei prodotti e al relativo confezionamento.

Tale file verrà trasmesso al software di logistica che si occuperà di comandare le missioni di prelievo, la stampa eventuale della packing list, la produzione delle etichette da apporre sui pacchi ecc.

Una volta che il software di logistica avrà terminato le proprie operazioni, trasmette a GIS Azi un file contenente le informazioni di chiusura degli ordini di prelievo approntati.

GIS Azi, utilizzando il file ricevuto come guida, evaderà in maniera definitiva ciascun ordine di vendita (impegno) riferito al prelievo approntato e sarà in grado di generare automaticamente il DDT necessario alla vendita.

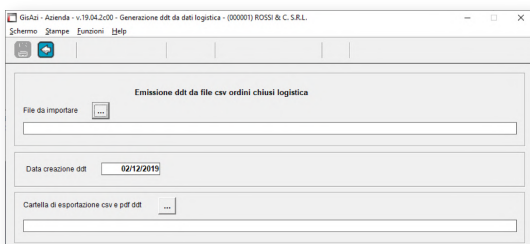
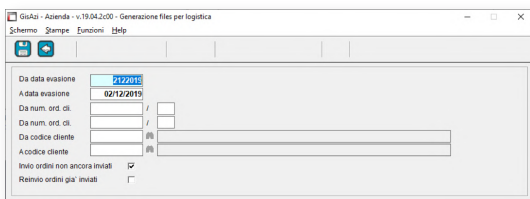



## Emissione fattura da agente

È possibile impostare i dati di aziende corrispondenti ad agenti di commercio in modo che l'emissione della fattura preveda il calcolo della ritenuta d'acconto e il calcolo del contributo Enasarco a carico del cliente.

L'importo della ritenuta d'acconto è calcolato automaticamente in base all'inquadramento selezionato utilizzando le tabelle aggiornate distribuite da Ranocchi Software. In base alle stesse tabelle anche il contributo Enasarco viene calcolato automaticamente.

L'emissione della fattura aggiorna gli importi fatturati al fine di poter controllare il raggiungimento dei massimali provvigionali previsti e differenziati per agente monomandatario o plurimandatario.

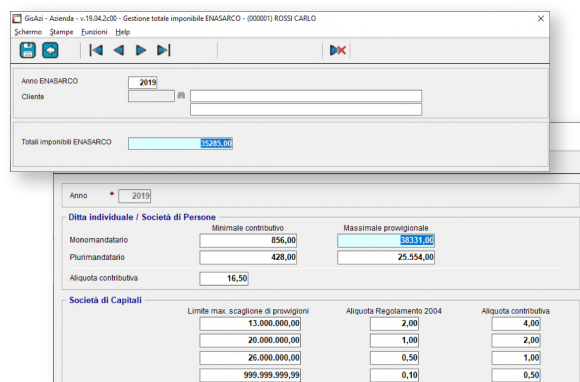

## Gestione importi RAEE e SIAE

Qualora l'azienda commerci in prodotti soggetti al contributo RAEE (Rifiuti da Apparecchiature Elettriche ed Elettroniche) oppure soggetti al contributo SIAE (Società Italiana degli Autori ed Editori) GIS Azi consente di associare a ciascuno di questi prodotti l'importo unitario del contributo.

In fase di emissione delle fatture il contributo RAEE o SIAE viene automaticamente riportato in fattura e totalizzato come voce distinta della fattura.

Tramite alcuni report della procedura è possibile disporre degli importi RAEE e SIAE movimentati nelle fatture di vendita e utilizzabili per le dichiarazioni dei dati movimentati previsti dalla normativa.

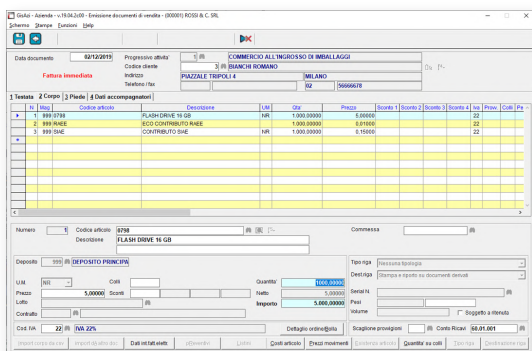

## Produzione di bevande alcoliche soggette ad accise

La procedura prevede il caricamento di informazioni per collegare l'anagrafica degli articoli e le causali di magazzino ai dati delle tabelle previste dalla normativa delle accise.

In fase di emissione documenti di vendita è possibile caricare automaticamente l'importo dell'accisa da addebitare al cliente.

Sono previste stampe specifiche, in particolare la stampa del registro di carico e scarico secondo le specifiche richieste dalla dogana.

Possibilità di esportare su file .csv i dati di periodo o annuali delle movimentazioni degli articoli soggetti ad accisa.

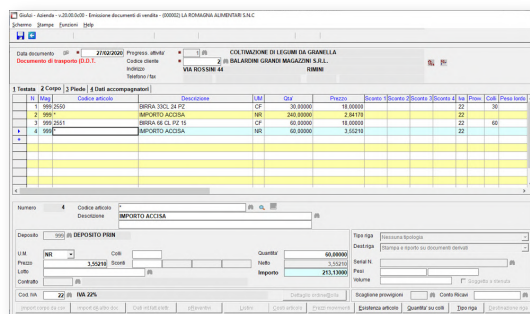

## Gestione di articoli a misure

Gestione articoli a misure (altezza, larghezza, profondità), possibilità di definire un minimo fatturabile in base ai metri quadrati per gli articoli a 2 misure.

## Gestione Cauzioni

Caricamento di importi (cauzioni) a titolo di caparra su lavorazioni/forniture; scarico automatico delle cauzioni all'emissione della fattura; registrazioni contabili in fase di registrazione e scarico delle cauzioni.

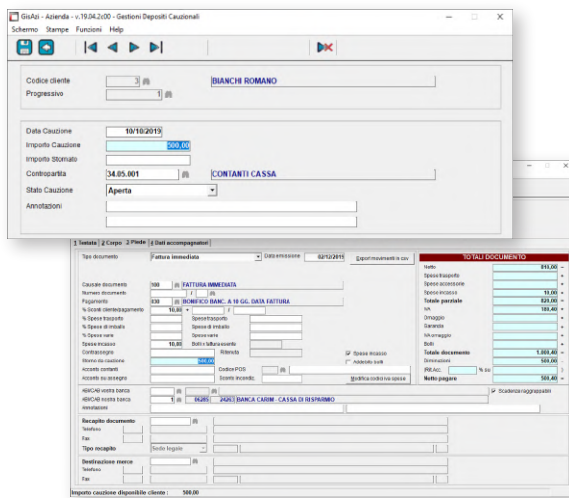
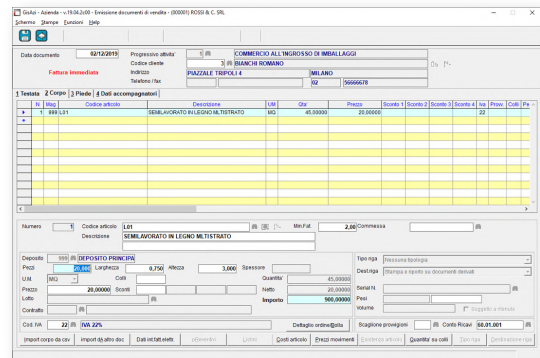

## Produzione da distinta base con lotto sui componenti

Adatta alla produzione di generi alimentari o comunque di prodotti soggetti a gestione di lotti di produzione/scadenza, la procedura consente di gestire tutti i passaggi di produzione.

La condizione necessaria al funzionamento della procedura è quella di definire le distinte base dei prodotti finiti ed eventualmente quelle dei semilavorati.

Verrà registrato l'ingresso (con documento d'acquisto) di ogni componente o materia prima, indicando i dati di ciascun lotto (codice e scadenza).

Ogni volta che nel reparto di produzione verrà realizzato un lotto di semilavorato o prodotto finito, dovrà essere registrato il carico del nuovo lotto (indicando numero e data di scadenza) e, contestualmente, sarà possibile scaricare i componenti della distinta base selezionando i singoli lotti (il programma elenca i prodotti da scaricare e permette di selezionare per ciascuno il lotto e di indicare il quantitativo, consentendo quindi lo scarico multilotto).

Per quanto riguarda i prodotti finiti, destinati alla vendita, il programma di emissione dei documenti di vendita permette di selezionare il lotto, informazione che verrà riportata sulla stampa del documento di vendita e del file .xml della fattura elettronica.

## Generazione automatica DDT articoli prodotti

La procedura descritta, se integrata con il programma specifico di generazione automatica DDT da lotti, è ideale per le aziende consorelle, in cui un'azienda si occupa della produzione (quindi lavorazione delle materie prime e realizzazione di prodotti finiti) e l'altra della commercializzazione dei prodotti finiti, con eventuale stoccaggio presso depositi esterni e/o corrieri che si occupano della logistica.

Caratteristiche del programma di generazione automatica DDT da lotti sono:

- Presso l'azienda produttrice è in grado emettere automaticamente DDT, prelevando le informazioni dagli articoli/lotti dei prodotti finiti, scaricando il magazzino dei prodotti finiti.
- Presso l'azienda di commercializzazione, carica automaticamente a magazzino i prodotti finiti con il relativo prezzo di cessione.

È inoltre prevista una serie di report per mezzo dei quali è possibile tracciare i lotti di provenienza delle materie prime utilizzate per il carico di un semilavorato o di un prodotto finito.

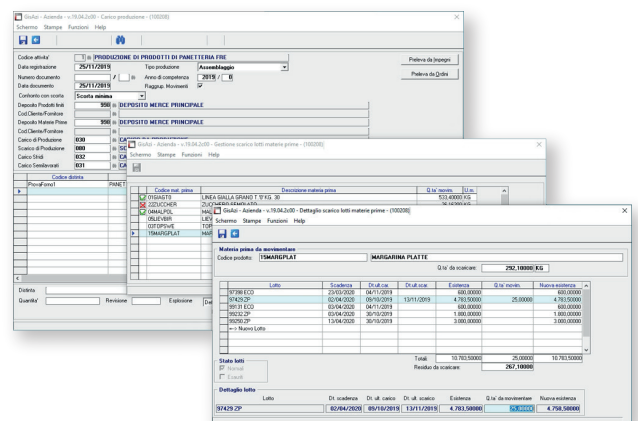

## INDICE

Funzioni Generali	<b>02</b>	GIS AZI: GESTIONE INTEGRATA SERVIZI AZIENDA
	<b>02</b>	I PLUS DI GIS AZI
Contabilità	<b>07</b>	CONTABILITÀ
Ordini, Bolle e Fatture	<b>09</b>	PREVENTIVI, ORDINI, BOLLE E FATTURE
Magazzino	<b>12</b>	MAGAZZINO
Distinta Bese	<b>13</b>	DISTINTA BASE
Verticali	<b>14</b>	VERTICALI

# Ranocchi

**Ranocchi s.r.l.**

Strada degli Olmi, 16/4  
61122 Pesaro (PU)  
t. +39 0721 22920  
f. +39 0721 406014

**Ranocchi Software s.r.l.**

Strada degli Olmi, 16/4  
61122 Pesaro (PU)  
t. +39 0721 22920  
f. +39 0721 406014

**Sede operativa di Rimini**

Via Ausa, 43  
47853 Cerasolo Ausa - Coriano (RN)  
t. +39 0541 759779  
f. +39 0541 759689

**Sede operativa di Senigallia**

Via Caduti sul Lavoro, 1  
60019 Senigallia (AN)  
t. +39 071 659035  
f. +39 071 7925966

[www.ranocchi.it](http://www.ranocchi.it)

**Nethesis s.r.l.**

Strada degli Olmi, 12  
61122 Pesaro (PU)  
t. +39 0721 405516  
f. +39 0721 268147

[www.nethesis.it](http://www.nethesis.it)

**NTS Informatica s.r.l.**

S.S. Rimini-San Marino, 142  
47924 Rimini (RN)  
t. +39 0541 906611  
f. +39 0541 906610

[www.ntsinformatica.it](http://www.ntsinformatica.it)

**Villa Matarazzo s.r.l.**

Centro Congressi e Meeting  
Via Farneto, 1  
loc. Fanano 61012 Gradara (PU)  
t. +39 0541 964645  
f. +39 0541 964645

[www.villamatarazzo.it](http://www.villamatarazzo.it)

© Tutti i nomi di aziende  
e prodotti menzionati  
sono marchi registrati  
dei rispettivi proprietari.